

NIZZA MONFERRATO

Piano di Protezione Civile

SCHEDE DEI
PUNTI CRITICI

RISCHIO ESONDAZIONE

Comune	NIZZA MONFERRATO	SCHEDA 01
Località	Strada Sernella	
Grado di rischio	R2 - Medio	

DATI GENERALI

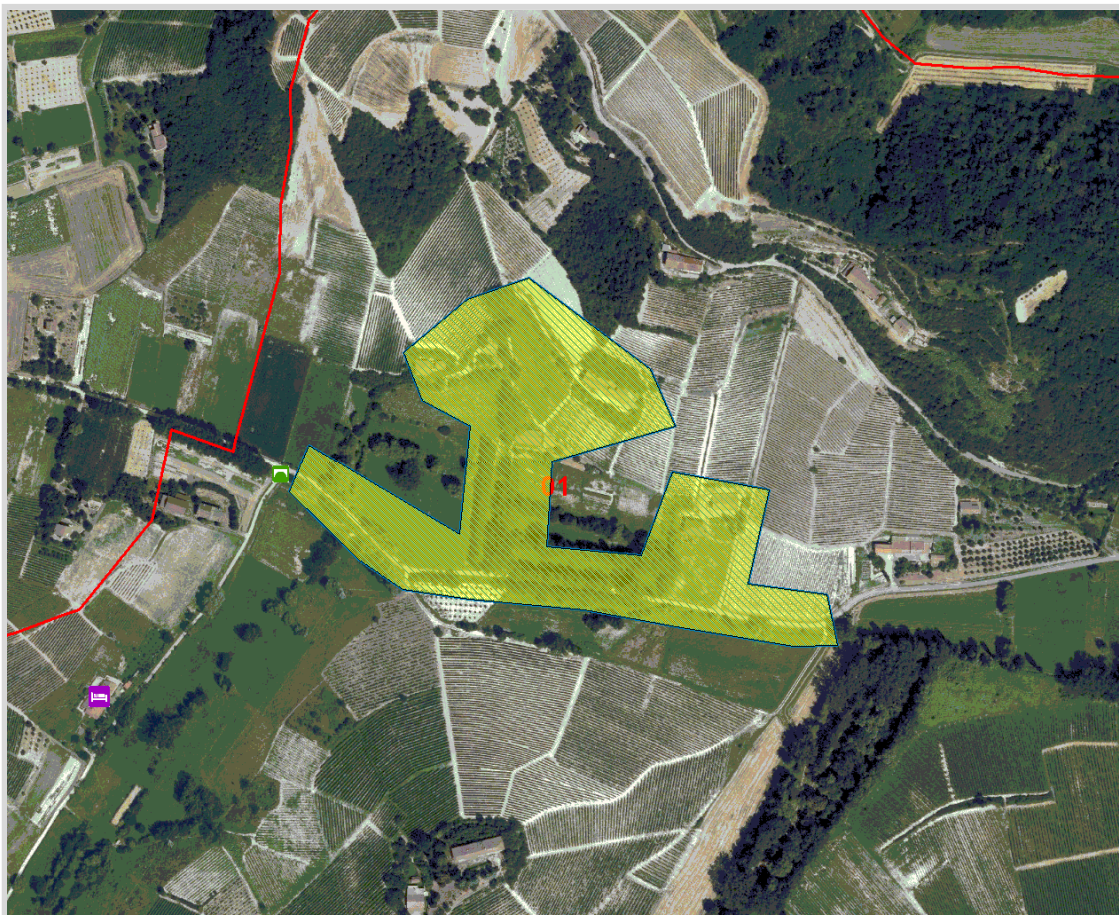

GisMaster-ProtezioneCivile - Estratto della cartografia

PERICOLOSITÀ TERRITORIALE

Descrizione del pericolo	Settore di territorio potenzialmente inondabile ad opera del Rio Sernella in occasione di eventi meteorologici intensi e prolungati.
--------------------------	--

VULNERABILITÀ ANTROPICA

Popolazione esposta al rischio	- automobilisti in transito - circa 5 residenti
Infrastrutture esposte al rischio	- viabilità comunale di collegamento: Strada Sernella

VULNERABILITÀ AL DANNO

Prevenzione	- segnalazione del pericolo strada allagabile



Immagine Google - Street View

RISCHIO ESONDAZIONE

Comune	NIZZA MONFERRATO	SCHEDA 02
Località	Strada Colombaro	
Grado di rischio	R1 - Moderato	

DATI GENERALI



GisMaster-ProtezioneCivile - Estratto della cartografia

PERICOLOSITÀ TERRITORIALE

Descrizione del pericolo	Area interessata da accumulo di acque di ruscellamento dal versante.
--------------------------	--

VULNERABILITÀ ANTROPICA

Popolazione esposta al rischio	- automobilisti in transito
Infrastrutture esposte al rischio	- viabilità comunale: Strada Colombaro

VULNERABILITÀ AL DANNO

Prevenzione	- in progetto opere di regimazione delle acque.



Immagine Google - Street View

RISCHIO ESONDAZIONE

Comune	NIZZA MONFERRATO	SCHEDA 03
Località	Guado Rio Nizza	
Grado di rischio	R1 - Moderato	

DATI GENERALI



GisMaster-ProtezioneCivile - Estratto della cartografia

PERICOLOSITÀ TERRITORIALE

Descrizione del pericolo	Guado potenzialmente interessato dall'esonazione del Rio Nizza.
--------------------------	---

VULNERABILITÀ ANTROPICA

Popolazione esposta al rischio	- automobilisti in transito
Infrastrutture esposte al rischio	- strada con guado

VULNERABILITÀ AL DANNO

Prevenzione	- chiusura manuale con sbarre ad opera dei cantonieri comunali



Immagine Google - Street View

RISCHIO ESONDAZIONE

Comune	NIZZA MONFERRATO	SCHEDA 04
Località	Incrocio Strada Colonia - Strada S. Anna	
Grado di rischio	R1 - Moderato	

DATI GENERALI



GisMaster-ProtezioneCivile - Estratto della cartografia

PERICOLOSITÀ TERRITORIALE

Descrizione del pericolo	Area interessata da accumulo di acque di ruscellamento dal versante.
--------------------------	--

VULNERABILITÀ ANTROPICA

Popolazione esposta al rischio	- automobilisti in transito
Infrastrutture esposte al rischio	- viabilità comunale: Strada Colonia, Strada S. Anna

VULNERABILITÀ AL DANNO

Prevenzione	- sorveglianza operai comunali



Immagine Google - Street View

RISCHIO ESONDAZIONE

Comune	NIZZA MONFERRATO	SCHEDA 05
Località	Strada Vecchia d'Asti	
Grado di rischio	R3 - Elevato	

DATI GENERALI



GisMaster-ProtezioneCivile - Estratto della cartografia

PERICOLOSITÀ TERRITORIALE

Descrizione del pericolo	Settore di territorio inondabile ad opera del Rio Nizza compreso nello scenario del PGRA (Direttiva Alluvioni) M - alluvioni poco frequenti - pericolosità media. Area interessata inoltre da accumulo di acque di ruscellamento dal versante.
--------------------------	--

VULNERABILITÀ ANTROPICA

Popolazione esposta al rischio	- 1 residente anziano
Infrastrutture esposte al rischio	- civile abitazione: Strada Vecchia d'Asti, 36 - viabilità comunale: Strada Vecchia di Asti

VULNERABILITÀ AL DANNO

Gestione dell'emergenza	- predisposizione sacchetti di sabbia da posizionare fronte cancello civico Strada Vecchia d'Asti, 36; - su valutazione: evacuazione del residente presso parenti.

*Immagine Google - Street View*

RISCHIO ESONDAZIONE

Comune	NIZZA MONFERRATO	SCHEDA 06
Località	Cascina Perazzo - Strada Piana	
Grado di rischio	R4 - Molto elevato	

DATI GENERALI



GisMaster-ProtezioneCivile - Estratto della cartografia

PERICOLOSITÀ TERRITORIALE

Descrizione del pericolo	Settore di territorio inondabile ad opera del T.Belbo compreso nello scenario del PGRA (Direttiva Alluvioni) H - alluvioni frequenti - pericolosità elevata.
--------------------------	--

VULNERABILITÀ ANTROPICA

Popolazione esposta al rischio	- circa 5 persone (possibilità di alloggio per braccianti agricoli)
Infrastrutture esposte al rischio	- civile abitazione

VULNERABILITÀ AL DANNO

Gestione dell'emergenza	Popolazione esposta da allertare, su valutazione, in caso di criticità idraulica.



Immagine Google Maps - 3D

RISCHIO ESONDAZIONE

Comune	NIZZA MONFERRATO	SCHEDA 07
Località	Cascina Strada Cerreto lato ferrovia	
Grado di rischio	R4 - Molto elevato	

DATI GENERALI



GisMaster-ProtezioneCivile - Estratto della cartografia

PERICOLOSITÀ TERRITORIALE

Descrizione del pericolo	Settore di territorio inondabile ad opera del T.Belbo compreso nello scenario del PGRA (Direttiva Alluvioni) H - alluvioni frequenti - pericolosità elevata.
--------------------------	--

VULNERABILITÀ ANTROPICA

Popolazione esposta al rischio	- circa 2 residenti
Infrastrutture esposte al rischio	- civile abitazione

VULNERABILITÀ AL DANNO

Gestione dell'emergenza	Popolazione esposta da allertare, su valutazione, in caso di criticità idraulica.



Immagine Google - Street View

RISCHIO ESONDAZIONE

Comune	NIZZA MONFERRATO	SCHEDA 08
Località	Via Volta	
Grado di rischio	R4 - Molto elevato	

DATI GENERALI



GisMaster-ProtezioneCivile - Estratto della cartografia

PERICOLOSITÀ TERRITORIALE

Descrizione del pericolo	Settore di territorio inondabile ad opera del T.Belbo compreso nello scenario del PGRA (Direttiva Alluvioni) H - alluvioni frequenti - pericolosità elevata.
--------------------------	--

VULNERABILITÀ ANTROPICA

Popolazione esposta al rischio	- circa 6 residenti in Via Volta, 2 - 3 - 5
Infrastrutture esposte al rischio	- viabilità comunale: Via A.Volta

VULNERABILITÀ AL DANNO

Gestione dell'emergenza	- popolazione esposta da allertare, su valutazione, in caso di criticità idraulica. - su valutazione: evacuazione dei residenti



Immagine Google - Street View

RISCHIO ESONDAZIONE

Comune	NIZZA MONFERRATO	SCHEDA 09
Località	Strada Vecchia di Calamandrana	
Grado di rischio	R3 - Elevato	

DATI GENERALI



GisMaster-ProtezioneCivile - Estratto della cartografia

PERICOLOSITÀ TERRITORIALE

Descrizione del pericolo	Settore di territorio inondabile ad opera del T.Belbo compreso nello scenario del PGRA (Direttiva Alluvioni) H - alluvioni frequenti - pericolosità elevata.
--------------------------	--

VULNERABILITÀ ANTROPICA

Popolazione esposta al rischio	- circa 2 residenti Strada Vecchia di Calamandrana, 8
Infrastrutture esposte al rischio	- civile abitazione - viabilità comunale: Strada Vecchia di Calamandrana - impianto pompaggio acquedotto

VULNERABILITÀ AL DANNO

Gestione dell'emergenza	- popolazione esposta da allertare, su valutazione, in caso di criticità idraulica. - su valutazione: evacuazione dei residenti



Immagine Google - Street View